

Prof. Dr. Louis Velthuis

IER (LSVelthuis_WS10_10)
Erfasste Fragebögen = 39



Auswertungsteil der geschlossenen Fragen

Legende

Frage**text**

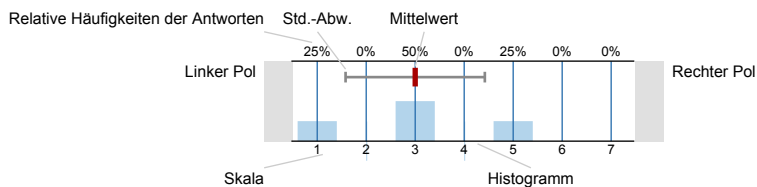

n=Anzahl
mw=Mittelwert
s=Std.-Abw.
E.=Enthaltung

Bewertung der Lehrveranstaltung

1. Der inhaltliche Aufbau der Gesamtveranstaltung ist nachvollziehbar.

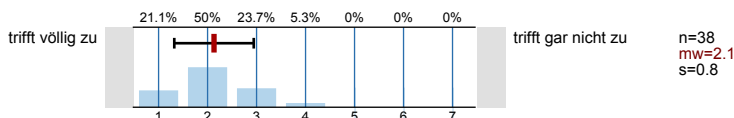

2. Der inhaltliche Aufbau der einzelnen Veranstaltungen ist nachvollziehbar.

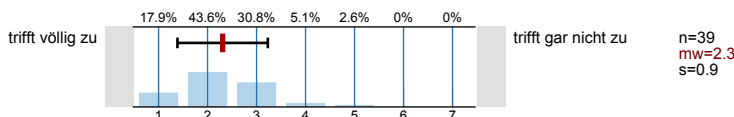

3. Das Lernziel der Veranstaltung wurde mir klar.

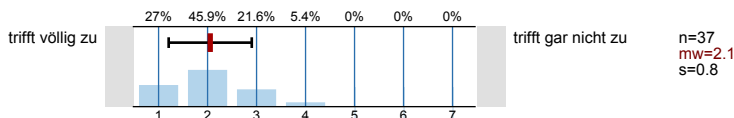

4. Der Stoff wird anhand von Beispielen veranschaulicht.

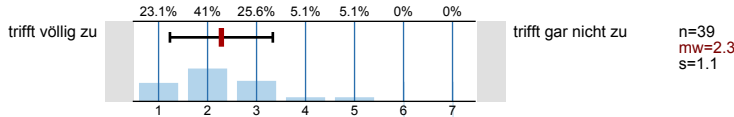

5. Die Bedeutung/Der Nutzen der behandelten Themen wird vermittelt.

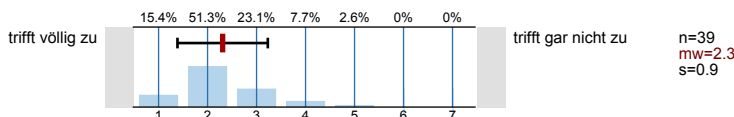

6. Der/Die Übungsleiter/in hat zur kritischen Auseinandersetzung mit den behandelten Themen angeregt.

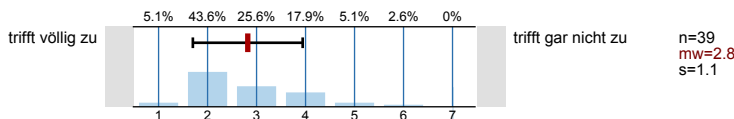

7. Der Lehrstoff wird verständlich vermittelt.

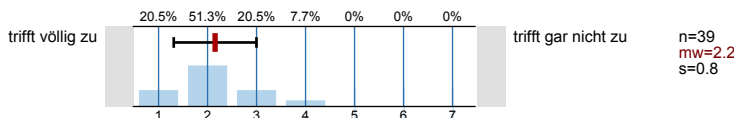

8. Der/Die Übungsleiter/in wirkt gut vorbereitet.

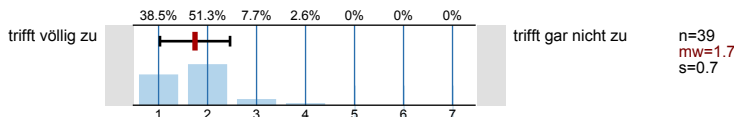

9. Der/Die Übungsleiter/in spricht verständlich.

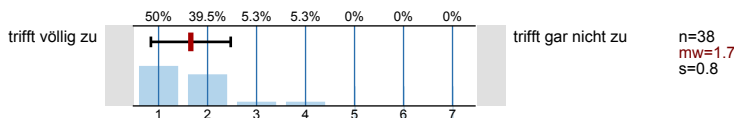

10. Der/Die Übungsleiter/in hat didaktische Hilfsmittel (z. B. Folien, Tafelbilder, Beamer) sinnvoll eingesetzt.

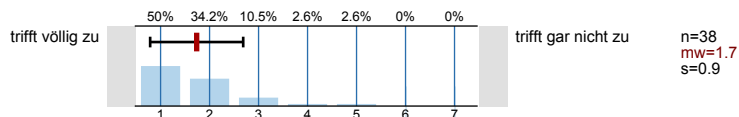

11. Es gab hilfreiche Arbeitsmaterialien (z.B. Handouts, Skripte, Literaturhinweise) zur Veranstaltung.

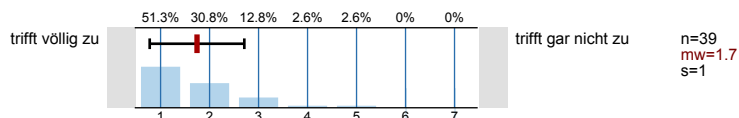

12. Der/Die Übungsleiter/in wirkt engagiert bei der Lehrtätigkeit.

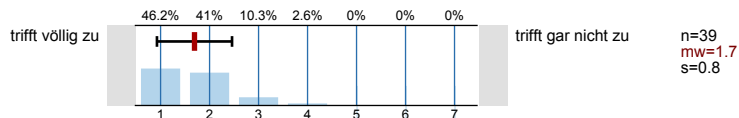

13. Der/Die Übungsleiter/in motiviert die Teilnehmer.

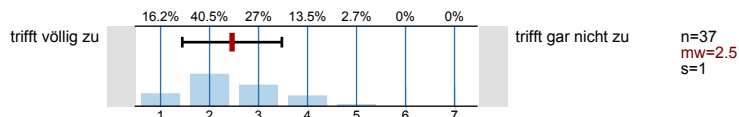

14. Der/Die Übungsleiter/in ist kooperativ und aufgeschlossen.

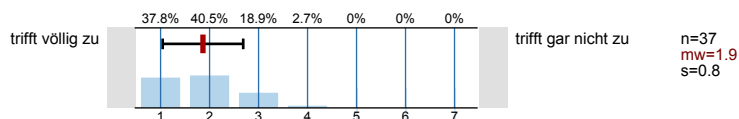

15. Der/Die Übungsleiter/in besitzt eine hohe fachliche Kompetenz.

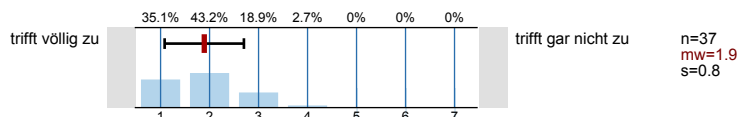

16. Die Studierenden in der Veranstaltung haben im Vergleich zu anderen Veranstaltungen ein hohes Leistungsniveau.

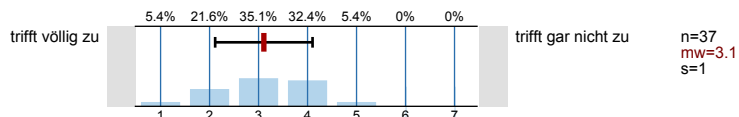

17. Mein Wissensstand ist nach der Veranstaltung wesentlich höher als vorher.

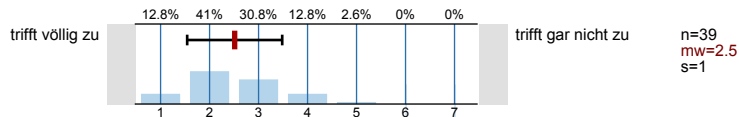

18. Ich lerne Sinnvolles und Wichtiges.

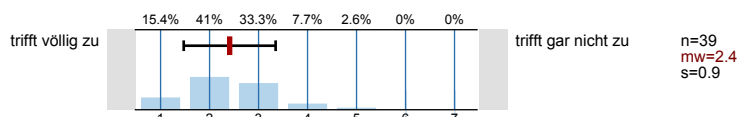

19. Die Übung war gut auf die entsprechende Vorlesung abgestimmt.

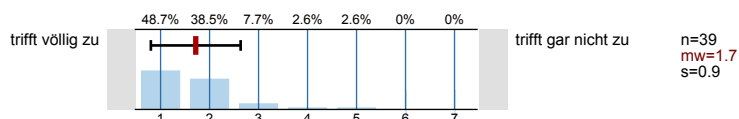

20. Es treten oft unnötige inhaltliche Überschneidungen mit anderen Veranstaltungen auf.

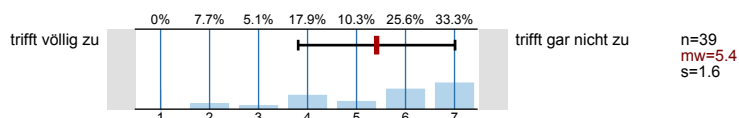

21. Das Thema der Veranstaltung hat mich interessiert.

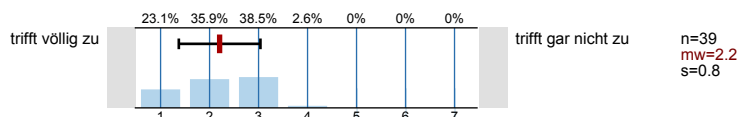

22. Der/Die Übungsleiter/in gibt auf Beiträge der Teilnehmer ein hilfreiches Feedback.

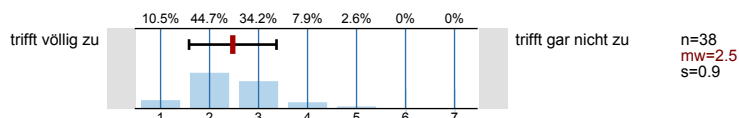

35. Die Anforderungen waren...

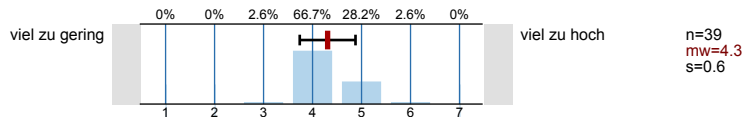

36. Um der Veranstaltung folgen zu können, war mein Vorwissen...

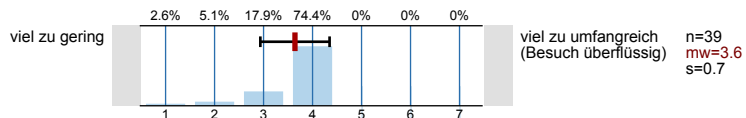

37. Der Anteil an Diskussionen an der Gesamtveranstaltung war...

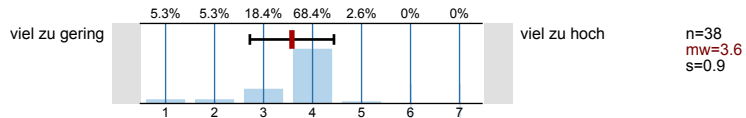

38. Die Anzahl/Häufigkeit der Übungen war...

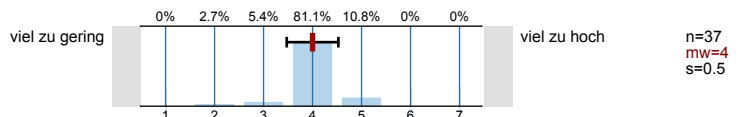

Gesamtnote

39. Wenn man alles in einer Note zusammenfassen könnte, würde ich der Veranstaltung folgende Note geben:

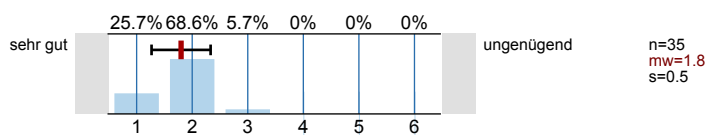

Fragen zur Person

40. Ihr Geschlecht?



Alter

41. Bitte tragen Sie Ihr Alter ein:

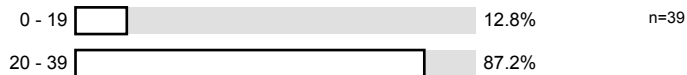

Abiturnote

42. Ihre Note im Abitur:

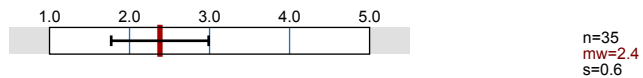

Fachsemester

43. Ich studiere im...

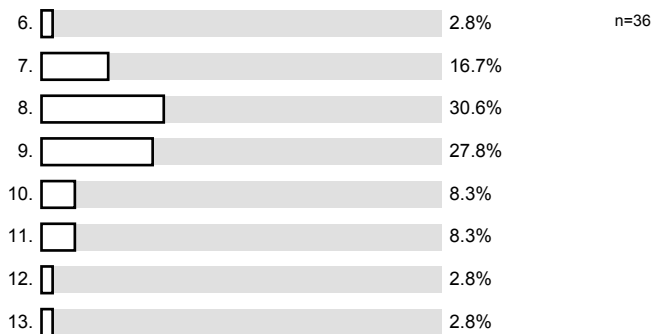

Studiengänge

44. Für welchen der folgenden Studiengänge sind Sie eingeschrieben? (Mehrfachnennung möglich)

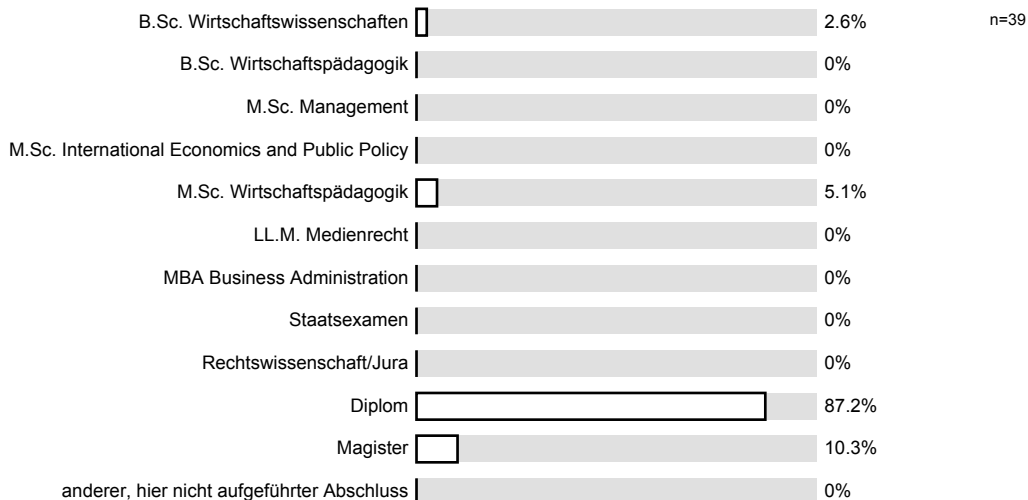

Studienabschnitt

45. In welchem Studienabschnitt befinden Sie sich?

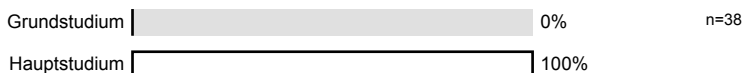

Note in der Zwischenprüfung/im Diplom

Note in der Zwischenprüfung/im Diplom

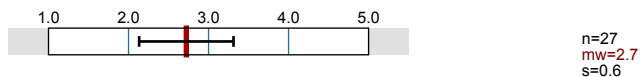

Besuchsgrund

46. Grund für den Besuch dieser Veranstaltung: (Mehrfachnennung möglich)

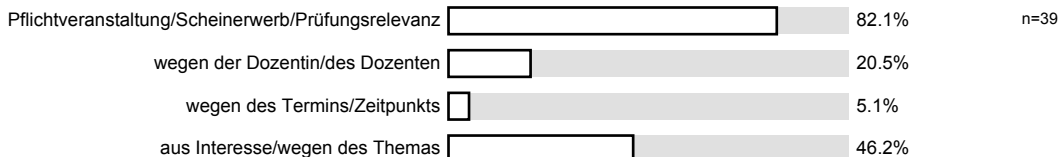

Fehlzeiten

47. Ich habe in der Veranstaltung gefehlt:

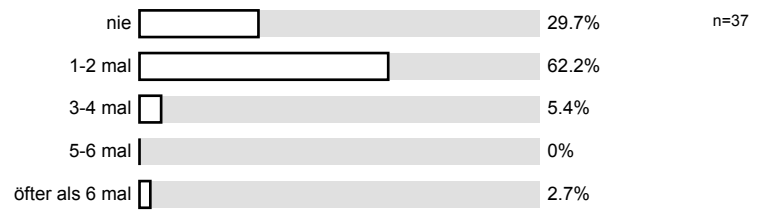

Profillinie

Teilbereich: FB 03 - Wirtschaftswissenschaften

Name der/des Lehrenden: Prof. Dr. Louis Velthuis
 Titel der Lehrveranstaltung: IER (LSVelthuis_WS10_10)
 (Name der Umfrage)

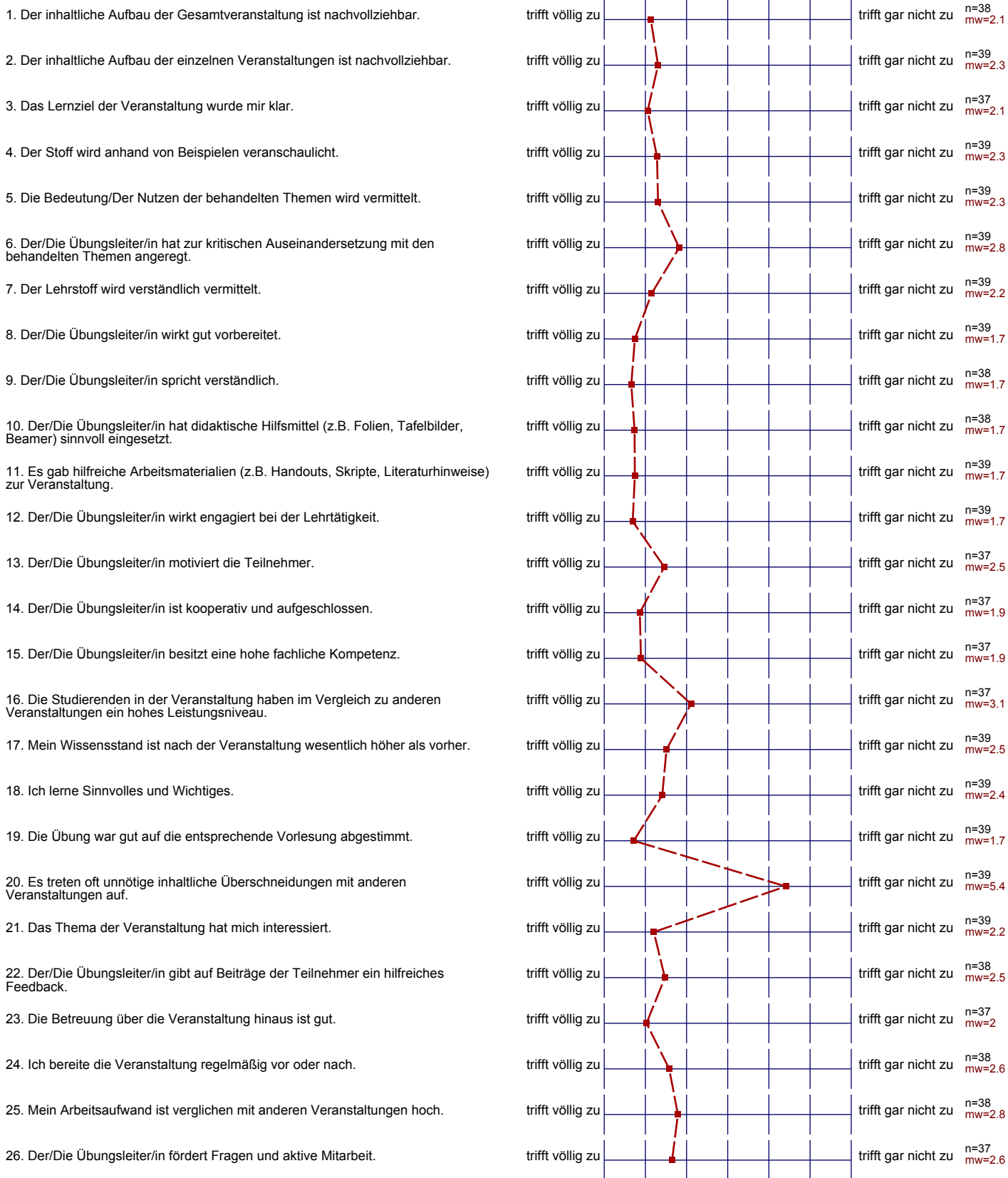

27. Diskussionen werden gut geleitet (Anregung von Beiträgen, Eingehen auf Beiträge, Zeiteinteilung, Bremsen von Vielrednern).

trifft völlig zu trifft gar nicht zu n=26
mw=3

28. Die Veranstaltung fördert mein Interesse am Studium.

trifft völlig zu trifft gar nicht zu n=39
mw=2.3

29. Die Veranstaltung motiviert dazu, sich selbst mit den Inhalten zu beschäftigen.

trifft völlig zu trifft gar nicht zu n=37
mw=2.3

30. Unruhe, Reden oder Störungen durch Teilnehmer beeinträchtigen die Veranstaltung.

trifft völlig zu trifft gar nicht zu n=37
mw=5.5

31. Die Rahmenbedingungen (z.B. Raumgröße, Ausstattung) der Veranstaltung sind angemessen.

trifft völlig zu trifft gar nicht zu n=36
mw=1.7

32. Wie schätzen Sie Ihren persönlichen Leistungsstand im Rahmen der Veranstaltung ein?

sehr gut sehr schlecht n=37
mw=2.7

33. Die Menge des Lehrstoffes war...

viel zu gering viel zu umfangreich n=39
mw=4.6

34. Das Tempo der Veranstaltung war...

viel zu schnell viel zu langsam n=39
mw=3.8

35. Die Anforderungen waren...

viel zu gering viel zu hoch n=39
mw=4.3

36. Um der Veranstaltung folgen zu können, war mein Vorwissen...

viel zu gering viel zu umfangreich (Besuch überfl-) n=39
mw=3.6

37. Der Anteil an Diskussionen an der Gesamtveranstaltung war...

viel zu gering viel zu hoch n=38
mw=3.6

38. Die Anzahl/Häufigkeit der Übungen war...

viel zu gering viel zu hoch n=37
mw=4

39. Wenn man alles in einer Note zusammenfassen könnte, würde ich der Veranstaltung folgende Note geben:

sehr gut ungenügend n=35
mw=1.8

42. Ihre Note im Abitur:

1 (Note 1.0 bis 5.0) 5 n=35
mw=2.4

Note in der Zwischenprüfung/im Diplom

1 (Note 1.0 bis 5.0) 5 n=27
mw=2.7

Auswertungsteil der offenen Fragen

TOPs und FLOPs

Welches waren die drei TOPs der Veranstaltung?

Prozessplanung!

Arne Eimuth

- Super vorbereitete Übungsleiter ; - Hr. Eimuth ist super als Übungsleiter
- Hr. Bonnart hat super-gute Art, den Stoff zu vermitteln; auch schwierig Sachverhalte kann er gut erklären und vor allem verständlich
- > Handout
- > gut vorbereitete Tutoren
- > gut erklärt

leichte
wechselnde Tutoren

Übung von Arne Eimuth -> sehr verständlich vermittelt!

Handouts

- sehr sympathische Übungsleiter
- Arne!

-> Vorgedruckte Handouts erleichtern d. Mitschreiben in Übungen ungemein. Dadurch kann man in Übungen besser aufpassen.

Arne!

Handouts

Target Costing

- Themen werden anschaulich und verständlich erstellt
- Vorbereitung und Übung waren gut aufeinander abgestimmt

Welches waren die drei FLOPs der Veranstaltung?

keine Werbung mehr für die Controlling-Party

Ü 9 was irgendwie nicht so gut und im letzten Jahr wurden Änderungen auf Fehler vorgenommen, die wir nicht erwähnt haben
 => das hat nicht mehr passiert!

Abweichungsanalyse

Abweichungsanalyse

unschärfes Bild